

**CENTRO REGIONAL DE ALTA ESPECIALIDAD DE CHIAPAS**

**SEGUNDA SESIÓN  
ORDINARIA**

**Junta de Gobierno**

**Junio 2020**



**SALUD**  
SECRETARÍA DE SALUD



**CCINSHAE**

COMISIÓN COORDINADORA DE  
INSTITUTOS NACIONALES DE SALUD  
Y HOSPITALES DE ALTA ESPECIALIDAD





Total de la Consulta por unidad Hospitalaria  
(Consulta Externa, Admisión Continua, Preconsulta)  
**Gráfica. 1. Periodo Enero-mayo 2018 vs Enero-mayo 2019**

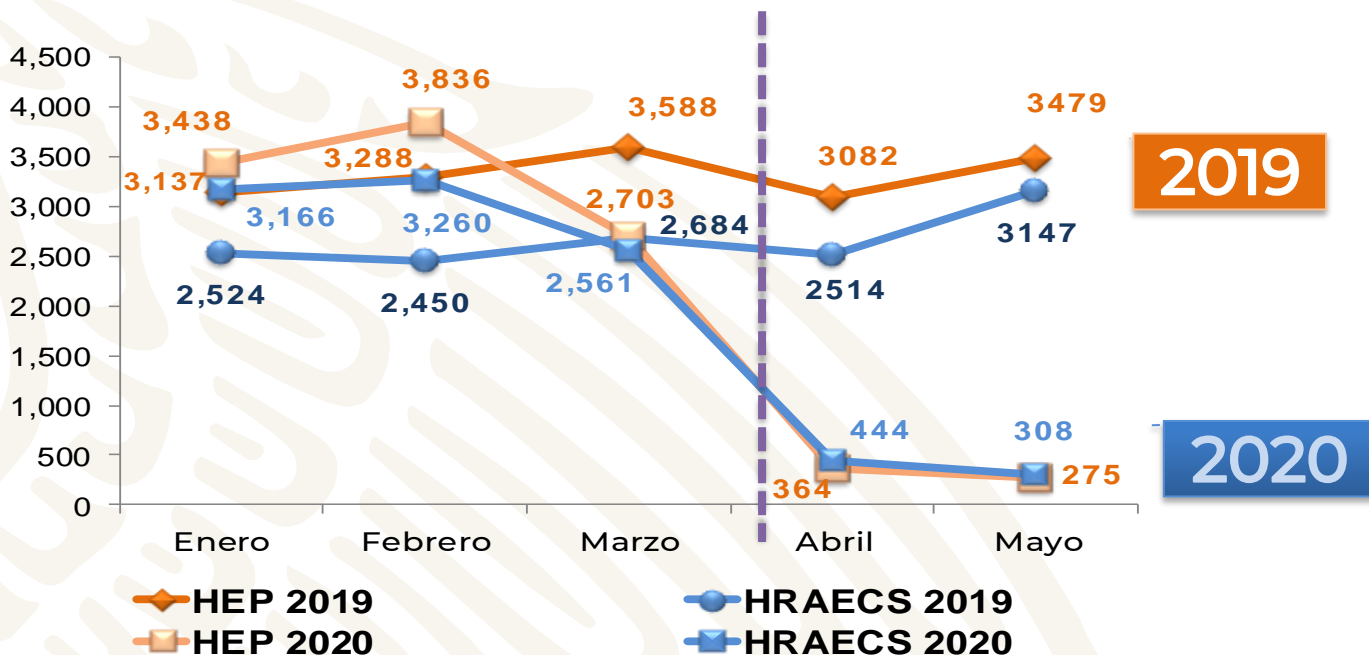

# Total de Egresos Hospitalarios por unidad Hospitalaria en camas censables

## Gráfica. 2. Periodo Enero-mayo 2019 vs Enero-mayo 2020

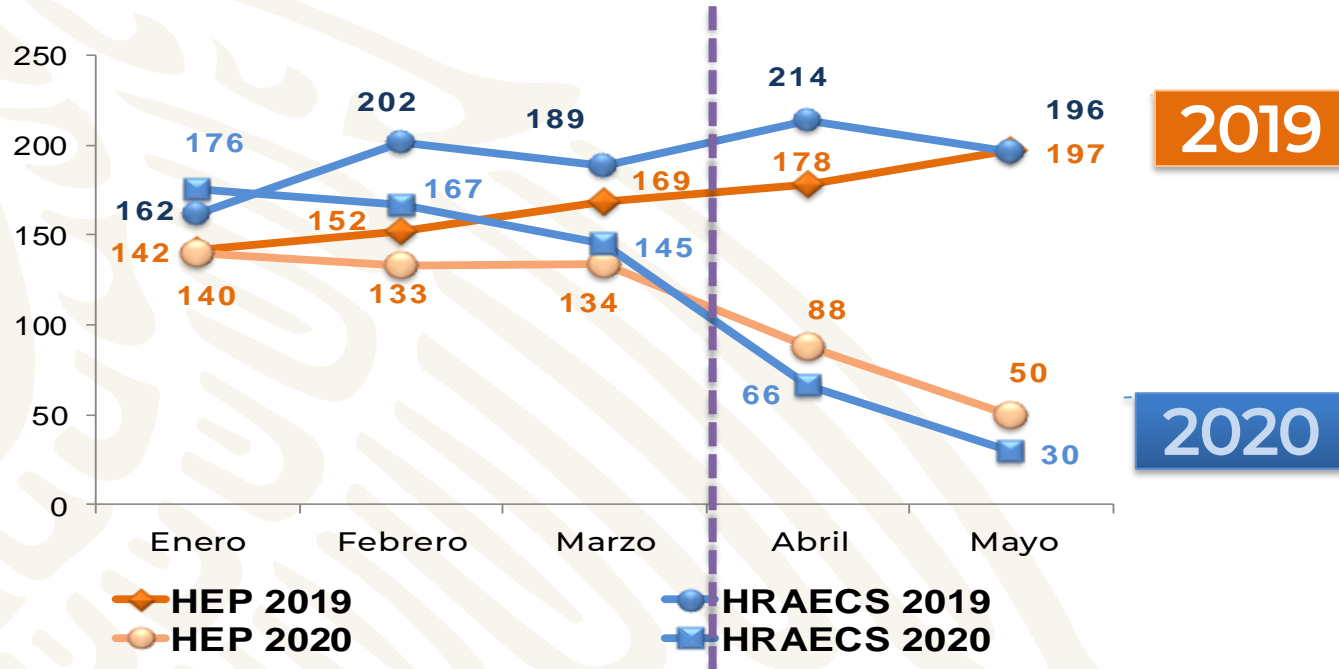

**Porcentaje de Ocupación en las Unidades Hospitalarias en camas habilitadas**  
**Gráfica. 3. Periodo Enero-mayo 2018 vs Enero-mayo 2019**

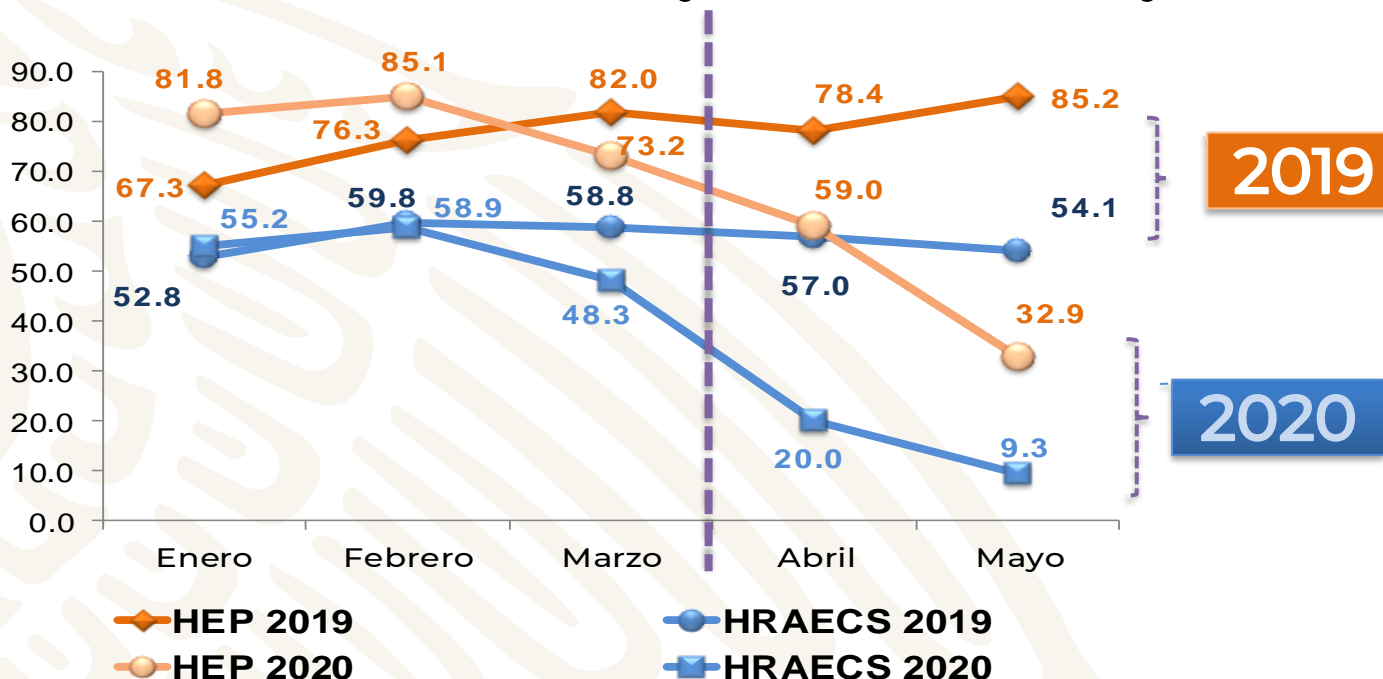

## Promedio de días de estancia en las Unidades Hospitalarias camas censables

### Gráfica 4. Periodo Enero-mayo 2018 vs Enero-mayo 2019

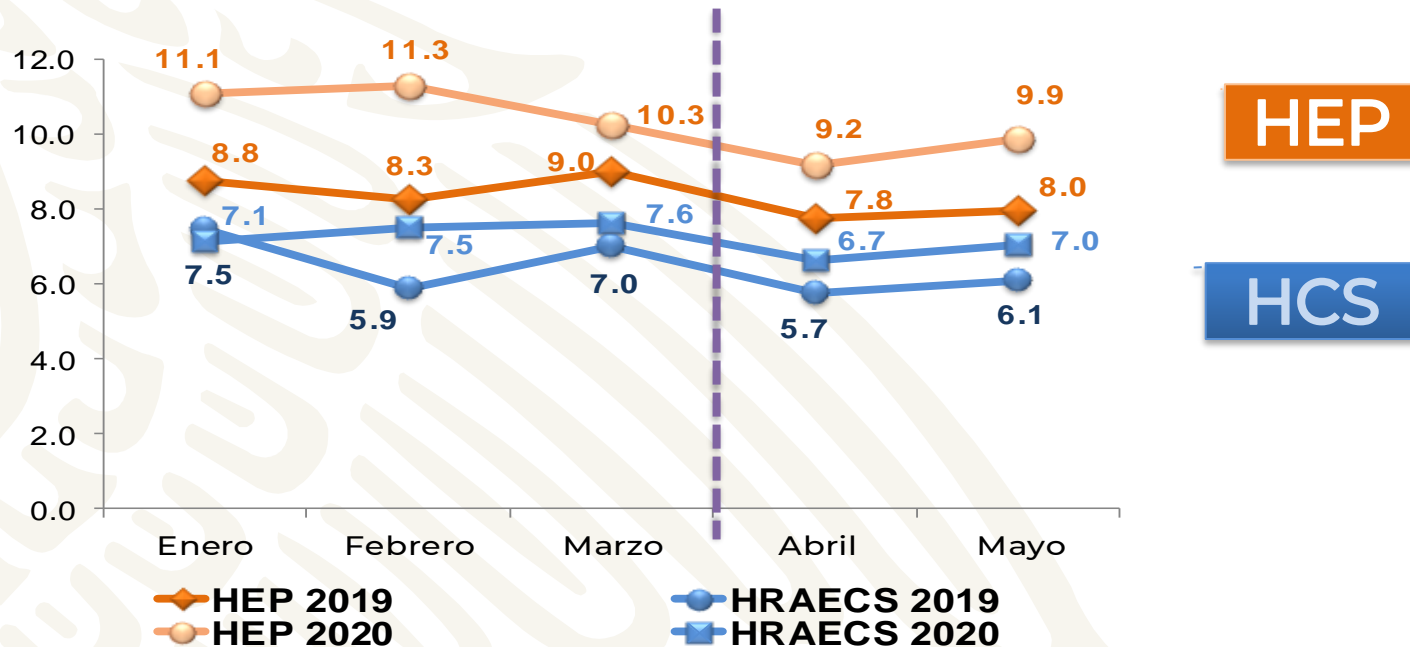

**Tasa de Infecciones Nosocomiales x 1000 días de estancia Hospitalaria**  
**Gráfica. 5. Periodo Enero-mayo 2018 vs Enero-mayo 2019**

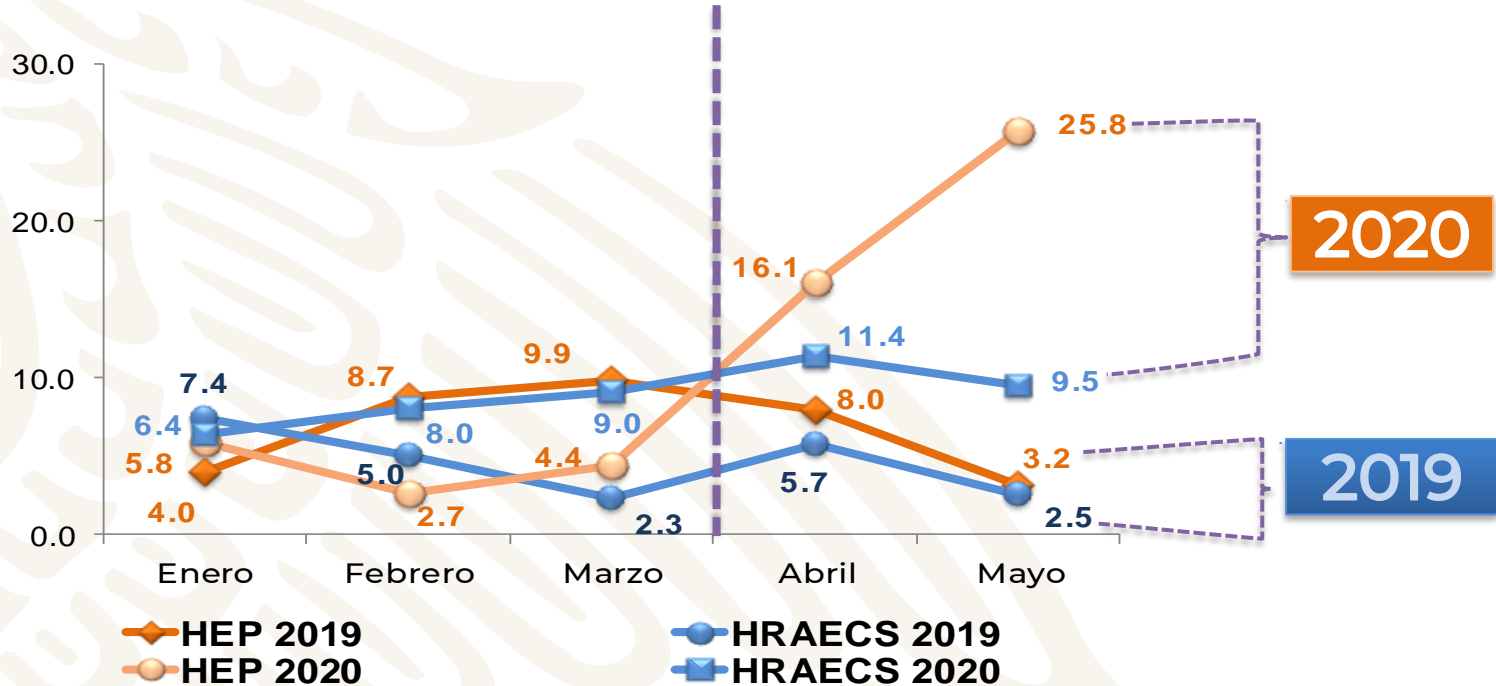

TOTAL DE INTERVENCIONES QUIRÚRGICAS EN EL PERIODO COMPARADO.

Gráfica 6. Periodo Enero-mayo 2018 vs Enero-mayo 2019

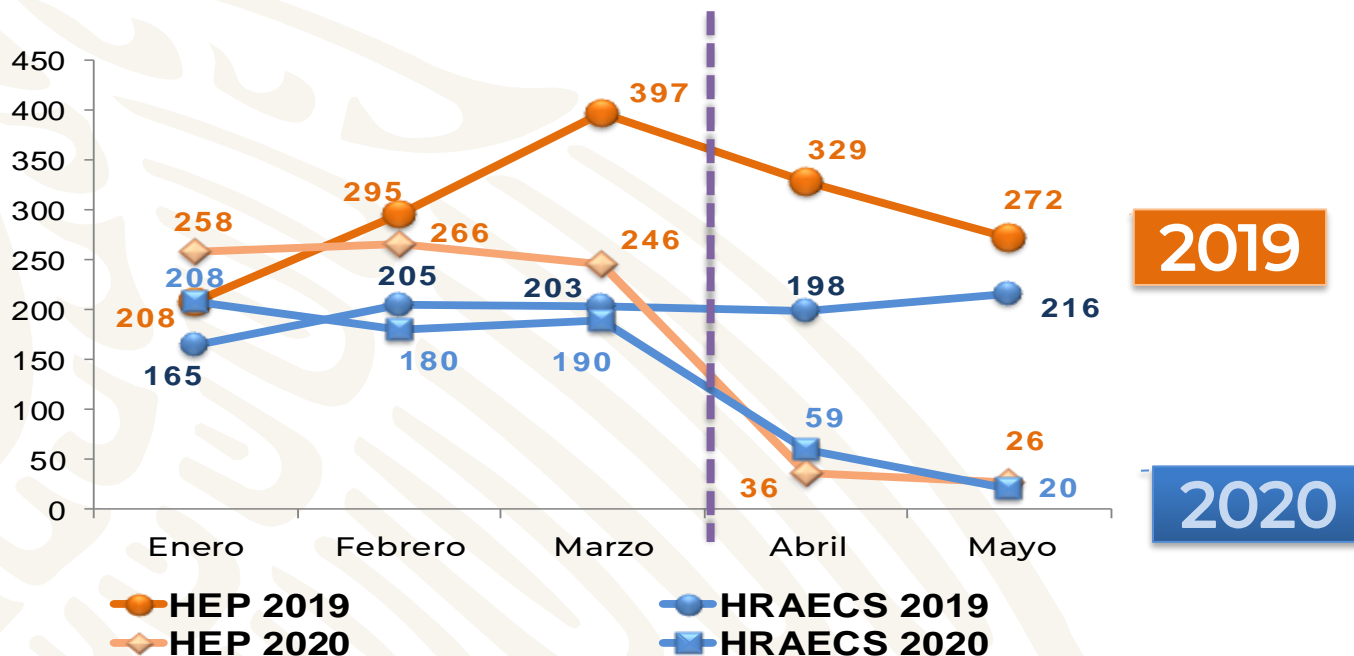

**Morbimortalidad por unidad Hospitalaria  
Enero-mayo 2019**

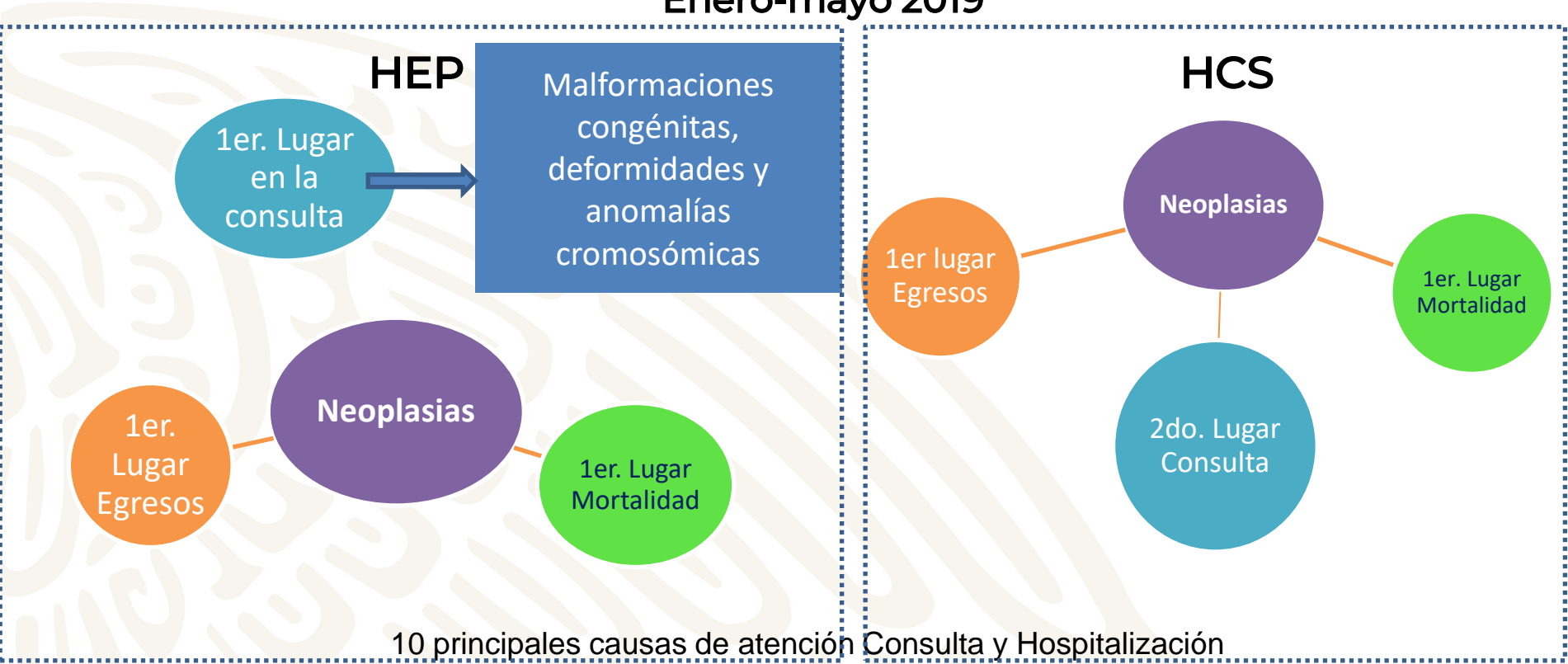





**INVESTIGACIÓN**  
INVESTIGACIÓN  
INVESTIGACIÓN



## SITUACIÓN ACTUAL DE INVESTIGADORES

Número de investigadores con reconocimiento vigente en ciencias médicas en el Sistema Institucional de Investigadores (SII) <sup>1</sup>	Enero-mayo 2019	Enero-mayo 2020
ICM A:	0	1
ICM B:	3	3
ICM C:	1	1
ICM D:	0	0
<b>Total:</b>	<b>4</b>	<b>5</b>

Sistema Nacional de Investigadores	Enero-mayo 2019	Enero-mayo 2020
Candidato:	1	2
SNI I:	1	1
<b>Total:</b>	<b>2</b>	<b>3</b>



## PRODUCCIÓN CIENTÍFICA

AÑO	Enero-mayo 2019	Enero-mayo 2019
<b>Total Núm. de artículos</b>	<b>3</b>	<b>1</b>
Grupo I:	1	1
Grupo II:	1	0
Subtotal 1	<u>2</u>	<u>1</u>
Grupo III:	0	0
Grupo V:	0	0
Grupo VII:	1	0
Subtotal 2	<u>1</u>	<u>0</u>
<b>Producción</b>	<b>0</b>	<b>0</b>
Libros editados:	0	0
Capítulos en libros:	0	0
Núm. de tesis concluidas	0	0
Especialidad:	0	0
Maestría:	0	0



**ENSEÑANZA**  
ENSEÑANZA  
ENSEÑANZA



## Hospital de Especialidades Pediátricas

### Distribución de Residentes por Grado

GRADO	NÚMERO
RI	7
RII	5
RIII	6
<b>TOTAL</b>	<b>17</b>

### Residentes Externos

ROTACIÓN DE CAMPO (Servicio Social)	ROTACIÓN COMPLEMENTARIA
<b>8</b>	<b>14</b>

## Hospital Regional de Alta Especialidad Ciudad Salud

### Distribución de Residentes por Grado

GRADO	ANESTESIOLOGÍA	CIRUGÍA GENERAL	MEDICINA INTERNA	IMAGENOLÓGIA DIAGNÓSTICA Y TERAPÉUTICA	MEDICINA CRÍTICA	TOTALES
RI	2	1		4		7
RII	3	1	1	4		9
RIII	4	1	1	4		10
RIV				2		2
<b>TOTAL</b>	<b>9</b>	<b>3</b>	<b>2</b>	<b>14</b>		<b>28</b>

### Residentes Externos

ROTACIÓN DE CAMPO (Servicio Social)	ROTACIÓN COMPLEMENTARIA
4	7



# ADMINISTRACIÓN

ADMINISTRACIÓN  
ADMINISTRACIÓN



**PRESUPUESTO AUTORIZADO EN EL PERIODO  
1er Trimestre 2020**

PRESUPUESTO	ORIGINAL	MODIFICADO	EJERCIDO/ CAPTADO
Federal	318,733,904.00	283,463,753.29	283,463,753.29
Propios	82,500,000.00	82,500,000.00	4,106,636.06
TOTAL	401,233,904.00	365,963,753.29	287,570,389.35

- Al cierre del trimestre, se recaudo por recursos Propios la cantidad de \$58,546,600.93, de los cuales se ejerció \$4,106,636.06





**RESUMEN PRESUPUESTAL POR CAPITULO**

Concepto	ANUAL		AL PRIMER TRIMESTRE 2020				PROPIOS	
	Autorizado (1)	Modificado (2)	Autorizado (3)	Modificado (4)	Ejercido (5)	Por ejercer Fiscales (4) - (5)	Ingresos Recaudados (6)	Recurso Disponible (6) - (5)
<b>Recursos Fiscales</b>								
Capitulo 1000	\$963,201,289.00	\$963,201,289.00	\$204,861,298.00	\$208,807,975.18	\$208,807,975.18	\$0.00		
Capitulo 2000	\$94,736,544.00	\$79,191,321.10	\$20,433,905.00	\$5,702,819.24	\$5,702,819.24	\$0.00		
Capitulo 3000	\$364,990,857.00	\$363,536,079.90	\$97,881,914.00	\$68,952,958.87	\$68,952,958.87	\$0.00		
<b>SUMA</b>	<b>\$1,422,928,690.00</b>	<b>\$1,405,928,690.00</b>	<b>\$323,177,117.00</b>	<b>\$283,463,753.29</b>	<b>\$283,463,753.29</b>	<b>\$0.00</b>		
<b>Recursos Propios</b>								
Capitulo 1000	\$0.00	\$0.00	\$0.00	\$0.00	\$0.00	\$0.00		
Capitulo 2000	\$92,187,735.00	\$92,187,735.00	\$20,899,369.00	\$20,899,369.00	\$1,372,629.39			
Capitulo 3000	\$237,812,265.00	\$237,812,265.00	\$61,600,631.00	\$61,600,631.00	\$2,734,006.67			
Capitulo 5000	\$0.00	\$0.00	\$0.00	\$0.00	\$0.00			
<b>Subtotal</b>	<b>\$330,000,000.00</b>	<b>\$330,000,000.00</b>	<b>\$82,500,000.00</b>	<b>\$82,500,000.00</b>	<b>\$4,106,636.06</b>		<b>\$58,546,600.93</b>	<b>\$54,439,964.87</b>
<b>Total</b>	<b>\$1,752,928,690.00</b>	<b>\$1,735,928,690.00</b>	<b>\$405,677,117.00</b>	<b>\$365,963,753.29</b>	<b>\$287,570,389.35</b>	<b>\$0.00</b>		

En el primer trimestre, la CCINSHAE realizo una Reducción a nuestro presupuesto autorizado por importe \$ 17,000,000.00 a la partida 25301.

## COMPARATIVO DE PRESUPUESTO AUTORIZADO 2018 - 2020 GASTOS DE OPERACION

CONCEPTO	2018	2019	2020	2020 vs 2019	%	2020 vs 2018	%
PRESUPUESTO ORIGINAL	\$395,062,992.00	\$332,426,073.00	\$443,732,835.00	<b>\$111,306,762.00</b>	<b>33.48%</b>	\$48,669,843.00	<b>12.32%</b>
AMPLIACION/ REDUCCIÓN	\$85,893,215.55	\$57,740,891.82	-\$17,000,000.00				
MODIFICADO	\$480,956,207.55	\$390,166,964.82	\$426,732,835.00	<b>\$36,565,870.18</b>	<b>9.37%</b>	<b>-\$54,223,372.55</b>	<b>-11.27%</b>

El presupuesto autorizado para Gastos de Operación en el ejercicio 2020, es deficitario por \$37,223,372.55, en comparación con el presupuesto ejercido del ejercicio 2018, representando un 7.74% menos. Considerando la reducción que nos hiciera la CCINSHAE por \$17,000,000.00, dicho déficit se eleva a la cantidad de \$54,223,372.55, representando un menos 11.27%.

En el 2019, se logró una recaudación de ingresos propios de \$203,592,523.36, a la fecha se lleva una recaudación de 72,159,795.16, con pagos que nos realizó el INSABI de adeudos de ejercicio anteriores.

El INSABI no ha aperturado la plataforma para escalar casos del ejercicio 2020, por lo que no se ha logrado recuperar nada del presente ejercicio.

Con la disponibilidad de recursos Fiscales y Propios, se estima que se puedan cubrir los compromisos de pago hasta el mes de Septiembre, por lo que se requería de apoyo presupuestal para cubrir los compromisos del cuarto trimestre.



**INGRESOS CAPTADOS POR SEGURO POPULAR EN EL PERIODO ENERO A MARZO 2020**

<b>CARTERA</b>	<b>HEP</b>	<b>CS</b>	<b>TOTAL CRAE</b>
<b>GASTOS CATASTROFICOS</b>	\$42,140,097.19	\$10,324,800.00	\$52,464,897.19
<b>CAUSES</b>	\$ 485,594.82	\$ 21,769.73	\$ 507,364.55
<b>SMSXXI</b>	\$ 0.00	N/A	\$ 0.00
<b>Total</b>	<b>\$42,625,692.01</b>	<b>\$ 10,346,569.7.</b>	<b>\$52,972,261.74</b>



**INGRESOS DE GASTOS CATASTROFICOS EN EL PERIODO  
HOSPITAL DE ESPECIALIDADES PEDIATRICAS**

<b>ATENCIONES BRINDADAS</b>	<b>INGRESOS ENE-MZO/19</b>	<b>INGRESOS ENE-MZO/20</b>
Ejercicio 2017	\$ 2,582,669.00	\$ 0.00
Ejercicio 2018	\$ 76,999,675.26	\$ 0.00
Ejercicio 2019	\$ 7,635,538.97	\$ 42,140,097.19
<b>TOTAL</b>	<b>\$ 87,217,883.23</b>	<b>\$ 42,140,097.19</b>



**INGRESOS DE GASTOS CATASTROFICOS EN EL PERIODO  
HOSPITAL REGIONAL DE ALTA ESPECIALIDAD CIUDAD SALUD**

<b>ATENCIONES BRINDADAS</b>	<b>INGRESOS ENE- MZO/19</b>	<b>INGRESOS ENE- MZO/20</b>
<b>Ejercicio 2018</b>	\$ 5,219,429.00	\$ 470,214.00
<b>Ejercicio 2019</b>	\$ 0.00	\$ 9,854,586.00
<b>TOTAL</b>	\$ 5,219,429.00	\$ 10,324,800.00



**OTROS INGRESOS EN EL PERIODO  
ENERO A MARZO 2020**

CARTERA	HEP	CS	CRAE	TOTAL CRAE
VENTAS EN EFECTIVO	\$ 829,623.04	\$ 3,097,049.18	\$ 0.00	\$ 3,926,672.22
ISSTECH	\$ 501,610.23	\$ 909,604.00	\$ 0.00	\$ 1,411,214.23
INTERESES, RENDIMIENTOS BANCARIOS Y OTROS	\$ 0.00	\$ 0.00	\$ 226,399.04	\$ 226,399.04
RECUPERACIÓN DE CUENTAS CANCELADAS	\$ 0.00	\$ 10,053.70	\$ 0.00	\$ 10,053.70
<b>Total</b>	<b>\$ 1,331,233.27</b>	<b>\$ 4,016,706.88</b>	<b>\$ 226,399.04</b>	<b>\$ 5,574,339.19</b>



**TOTAL DE INGRESOS EN EL PERIODO  
ENERO A MARZO 2020**

CARTERA	HEP	CS	CRAE	TOTAL CRAE
INGRESOS POR SEGURO POPULAR	\$ 42,625,692.01	\$ 10,346,569.73	\$ 0.00	\$ 52,972,261.74
<u>OTROS INGRESOS</u>	\$ 1,331,233.27	\$ 4,016,706.88	\$ 226,399.04	\$ 5,574,339.19
<b><u>Total</u></b>	<b>\$ 43,956,925.28</b>	<b>\$ 14,363,276.61</b>	<b>\$ 226,399.04</b>	<b>\$ 58,546,600.93</b>



**PRESIÓN DEL GASTO**

Partida	Importe	Origen
25301 Medicinas y productos Farmacéuticos	\$57,891,368.20	Presión del gasto constituida por la contratación de Equipos de Protección Personal e insumos para atender la pandemia, así como a procesos consolidados por la S.H.C.P.





**ADEUDOS DEL 2019 DEL SEGURO POPULAR A MARZO 2020**

Entidad	Adeudos por parte del Seguro Popular	Monto no cargado en el Sistema (Documentos sin cargar en plataforma)		Monto en proceso de revisión (cargado en plataforma)		Monto validado ya en proceso de pago	
		2018	2019	2018	2019	2018	2019
<b>Hospital Regional de Alta Especialidad Ciudad Salud</b>	<b>Causes</b>	-	-	-	-	-	7,911,757.97
	<b>Seguro Médico Siglo XXI</b>	-	N/A	-	N/A	-	N/A
	<b>Gastos Catastróficos</b>	-	-	-	-	-	605,934.00
	<b>TOTAL</b>	-	-	-	-	-	<b>8,517,691.97</b>
<b>Hospital de Especialidades Pediátricas</b>	<b>Causes</b>	-	-	-	-	-	7,786,404.92
	<b>Seguro Médico Siglo XXI</b>	-	-	-	-	-	-
	<b>Gastos Catastróficos</b>	-	-	-	31,000,000.00	-	-
	<b>TOTAL</b>	-	-	-	<b>31,000,000.00</b>	-	<b>7,786,404.92</b>
<b>Total CRAE</b>	<b>Causes</b>	-	-	-	-	-	15,698,162.89
	<b>Seguro Médico Siglo XXI</b>	-	-	-	-	-	-
	<b>Gastos Catastróficos</b>	-	-	-	31,000,000.00	-	605,934.00
	<b>TOTAL</b>	-	-	-	<b>31,000,000.00</b>	-	<b>16,304,096.89</b>



**SUBDIRECCIÓN DE RECURSOS MATERIALES**

**ASPECTOS RELEVANTES**

TEMA	SITUACIÓN	IMPACTO
<p><b>SEGUIMIENTO A CONTRATACIONES PÚBLICAS</b></p>	<p>Con la finalidad de privilegiar la Licitación Pública sobre las Adjudicaciones Directas, del periodo de enero a marzo de 2020, se han realizado 48 contrataciones provenientes de licitaciones Públicas nacionales e internacionales, así como ampliaciones de los contratos originales, por un importe de <b>\$199,038,840.34</b>, (Ciento noventa y nueve millones treinta y ocho mil ochocientos cuarenta pesos 34/100 M.N.).</p>	<p>Cumplimiento a la política de privilegiar las licitaciones públicas.</p>

# CENTRO REGIONAL DE ALTA ESPECIALIDAD DE CHIAPAS

PROYECTO

“FORTALECIMIENTO DEL HOSPITAL DE  
ESPECIALIDADES PEDIÁTRICAS”

DICIEMBRE  
2019



**SALUD**  
SECRETARÍA DE SALUD



**CCINSHAE**

COMISIÓN COORDINADORA DE  
INSTITUTOS NACIONALES DE SALUD  
Y HOSPITALES DE ALTA ESPECIALIDAD





# Proyecto

## “Fortalecimiento del Hospital de Especialidades Pediátricas”

(Infraestructura Social para el Fortalecimiento de la atención integral del paciente con patología Hemato-oncológica en el Estado de Chiapas)

### OBJETIVO

**Garantizar** a los **niños y adultos** con neoplasias malignas de la **red** de referencia, el acceso efectivo a los servicios de salud, abatiendo el **diferimiento** en la atención, mejorando la **calidad** y **seguridad** de la misma y por sobretodo impactando de manera positiva en la **sobrevida** de los pacientes, a través de procesos integrales de atención.



## AMPLIACIÓN DE ÁREAS Y SERVICIOS

Área / Servicio del HEP	Total m2
1.- Radioterapia	1,482.32
2.- Cuidados Paliativos	543.63
3.- Atención inmediata	543.63
4.- Quimioterapia	1,087.26
5.- Hospitalización	1,200
6.- Procedimientos	455
7.- Trasplantes	1,013.8
8.- Puente de conexión	266
Total	6,591.64



## INVERSIÓN ESTIMADA

COMPONENTE DEL PPI	INGENIERÍA BÁSICA	OBRA	EQUIPAMIENTO	TOTAL CON IVA
Atención inmediata	1,620,171	21,166,452	5,211,903	27,998,526
Cuidados Paliativos	1,620,171	21,166,452	6,007,098	28,793,721
Quimioterapia	2,458,648	39,242,911	11,709,360	53,410,919
Encamados	3,674,743	39,640,216	25,307,660	68,622,619
Procedimientos	1,422,303	16,571,467	24,003,848	41,997,617
Trasplantes médula	2,697,677	39,472,709	5,181,125	47,351,511
Radioterapia	2,403,940	84,461,883	133,454,831	220,320,653
Puente de conexión	902,140	10,356,816	-	11,258,957
<b>Total</b>	<b>16,799,793</b>	<b>272,078,906</b>	<b>210,875,825</b>	<b>499,754,524</b>

## RADIOTERAPIA

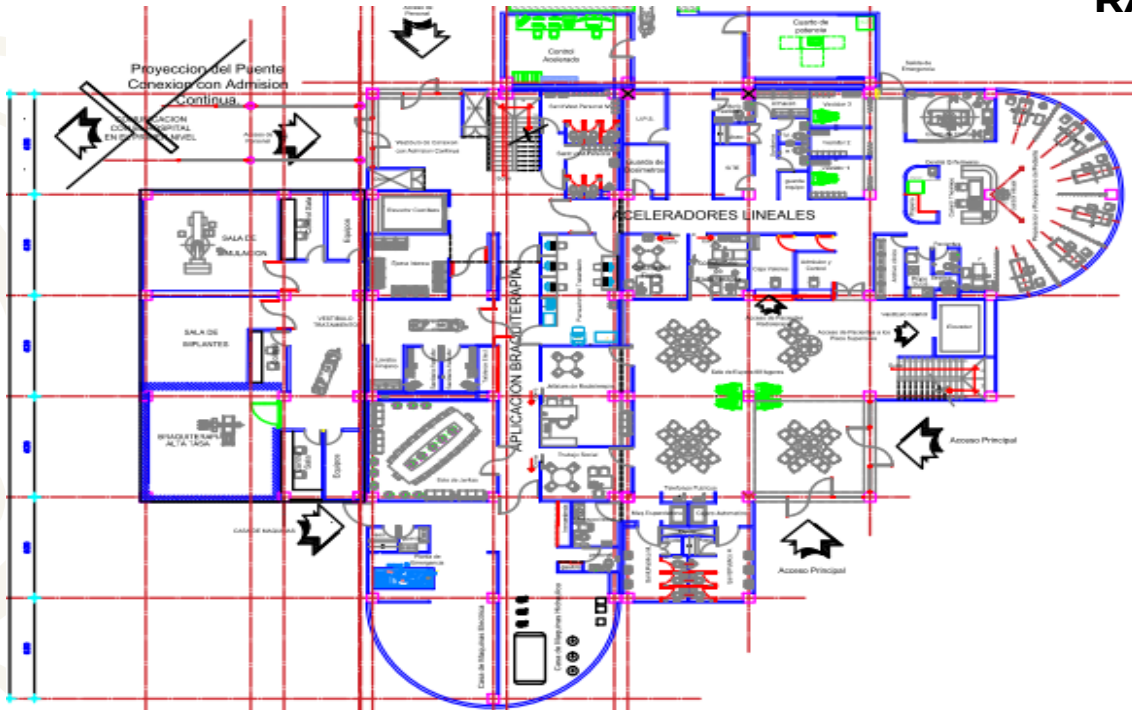

**PROPUESTA ARQUITECTONICA RADIOTERAPIA EN PLANTA BAJA DE LA TORRE DE ATENCION AMBULATORIA EN EL "H.E.P" DE TUXTLA, GUTIEREZ, CHIAPAS.**



## RADIOTERAPIA

N.	Descripción
1	Sala de Acelerador Lineal <ul style="list-style-type: none"><li>• Sistema de Planeación</li><li>• Sistemas de Información</li><li>• Sistema de dosimetría</li><li>• Sistema de fijación</li><li>• Sala con cortador de moldes.</li></ul>
2	Sala de braquiterapia <ul style="list-style-type: none"><li>• Sistema Gamma</li><li>• 6 fuentes de Ir192</li><li>• Arco en C</li><li>• Mesa especial para tratamiento de braquiterapia.</li></ul>
3	Sala Tomógrafo Simulador de 16 cortes
4	Construcción <ul style="list-style-type: none"><li>• Cimentación de los dos búnkers para aceleradores.</li><li>• Un búnker para acelerador lineal</li><li>• Un bunker para braquiterapia</li><li>• Adecuación área del simulador.</li></ul>



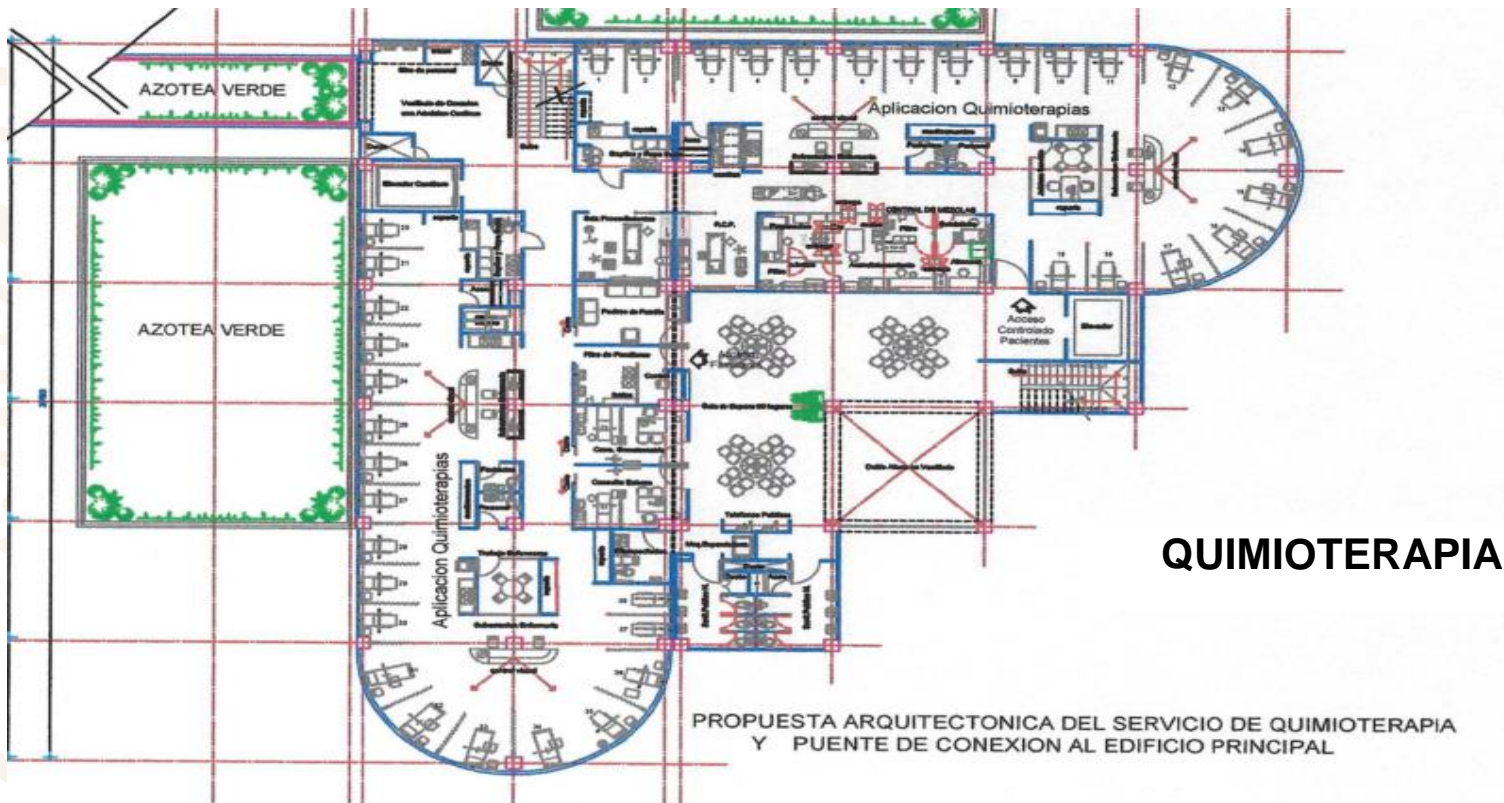



HABITACION NEUTROPENICO	13
HABITACION DOBLE	8
CUNAS	6
AISLADO CUNAS	2

**HOSPITALIZACIÓN**

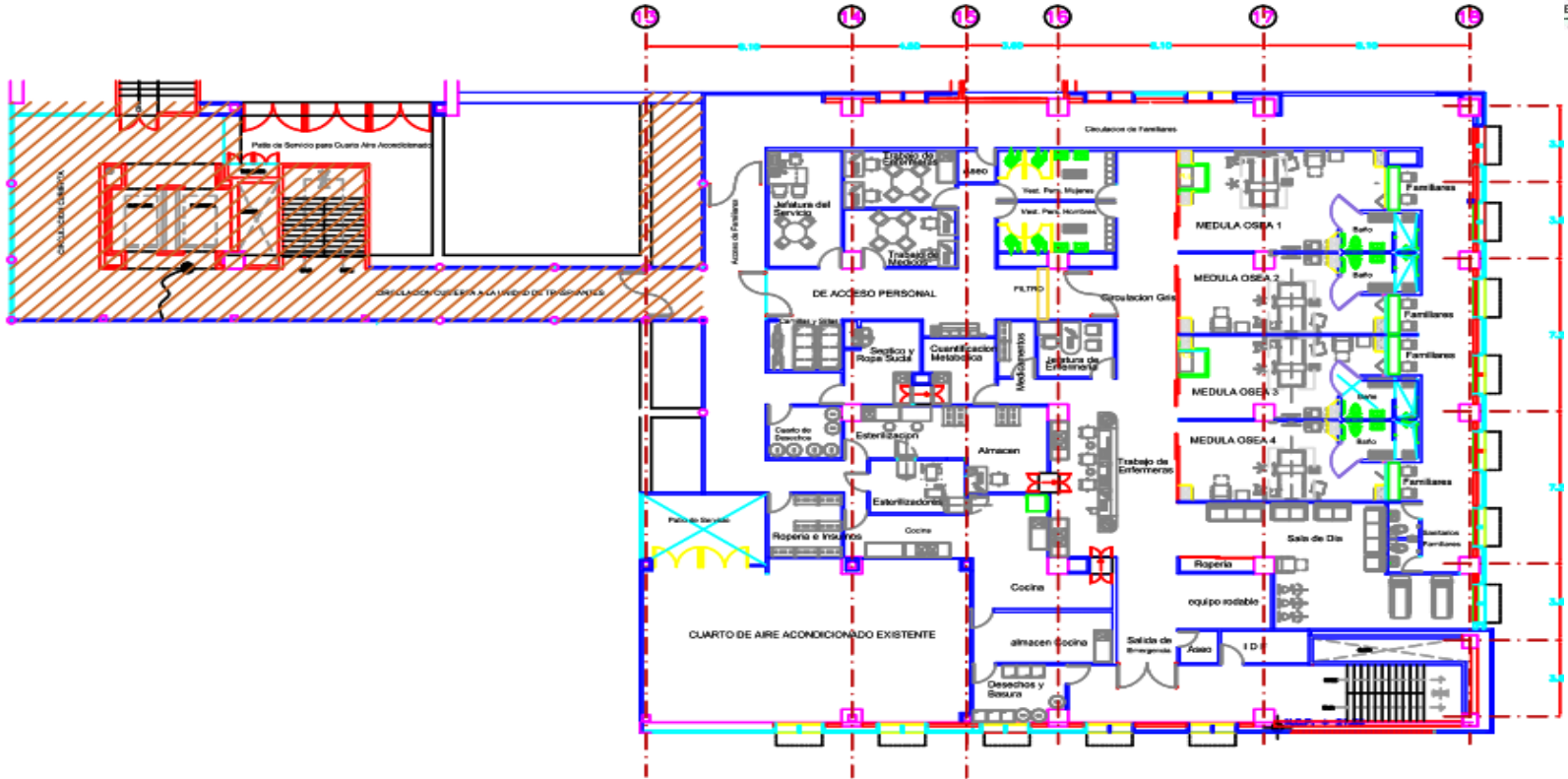

UNIDAD DE TRASPLANTES



**“Fortalecimiento del Hospital de Especialidades Pediátricas”**

**AVANCE**

Certificado de Necesidad No. CDN-7205/CHIS-299/18  
(Vigencia Julio 2020).

Certificado de Factibilidad No. CF/DGDIF/185/2018

Certificado de Necesidad de Equipo Médico No. CDN-049/18  
(Vigencia Noviembre 2020).

Dictamen de Validación de Equipo Médico No. DV-103/18  
(Vigencia Noviembre 2020).

Número de Solicitud SHCP 57895





**SALUD**  
SECRETARÍA DE SALUD

**CENTRO REGIONAL DE ALTA ESPECIALIDAD  
DE CHIAPAS**



HOSPITAL ESPECIALIDADES  
PEDIÁTRICAS

CHIAPAS

**GRACIAS**



HOSPITAL REGIONAL  
ALTA ESPECIALIDAD  
CIUDAD SAJON



HOSPITAL ESPECIALIDADES  
PEDIÁTRICAS  
CHIAPAS



**CCINSHAE**

COMISIÓN COORDINADORA DE  
INSTITUTOS NACIONALES DE SALUD  
Y HOSPITALES DE ALTA ESPECIALIDAD



HOSPITAL REGIONAL  
ALTA ESPECIALIDAD  
CHIAPAS